

NADACE ROTARY D2240

2023 - 2024

Hana GAMROT
DRFC



PREZENTACE



ROTARY

- ROTARY INTERNATIONAL
- ROTARY FOUNDATION
- ROTARY KLUBY

SHARE SYSTEM

- CO JE SHARE SYSTEM
- SROVNÁNÍ TRF ZMĚN V RÁMCI D2240

PŘÍSPĚVKY DO TRF D2240 V DETAILU

- V ČEM JE PROBLÉM
- PROČ PROVÁDÍME ZMĚNU

PROČ PŘÍSPĚT DO TRF

- 4 T

ROTARY INTERNATIONAL & THE ROTARY FOUNDATION (RI & TRF)

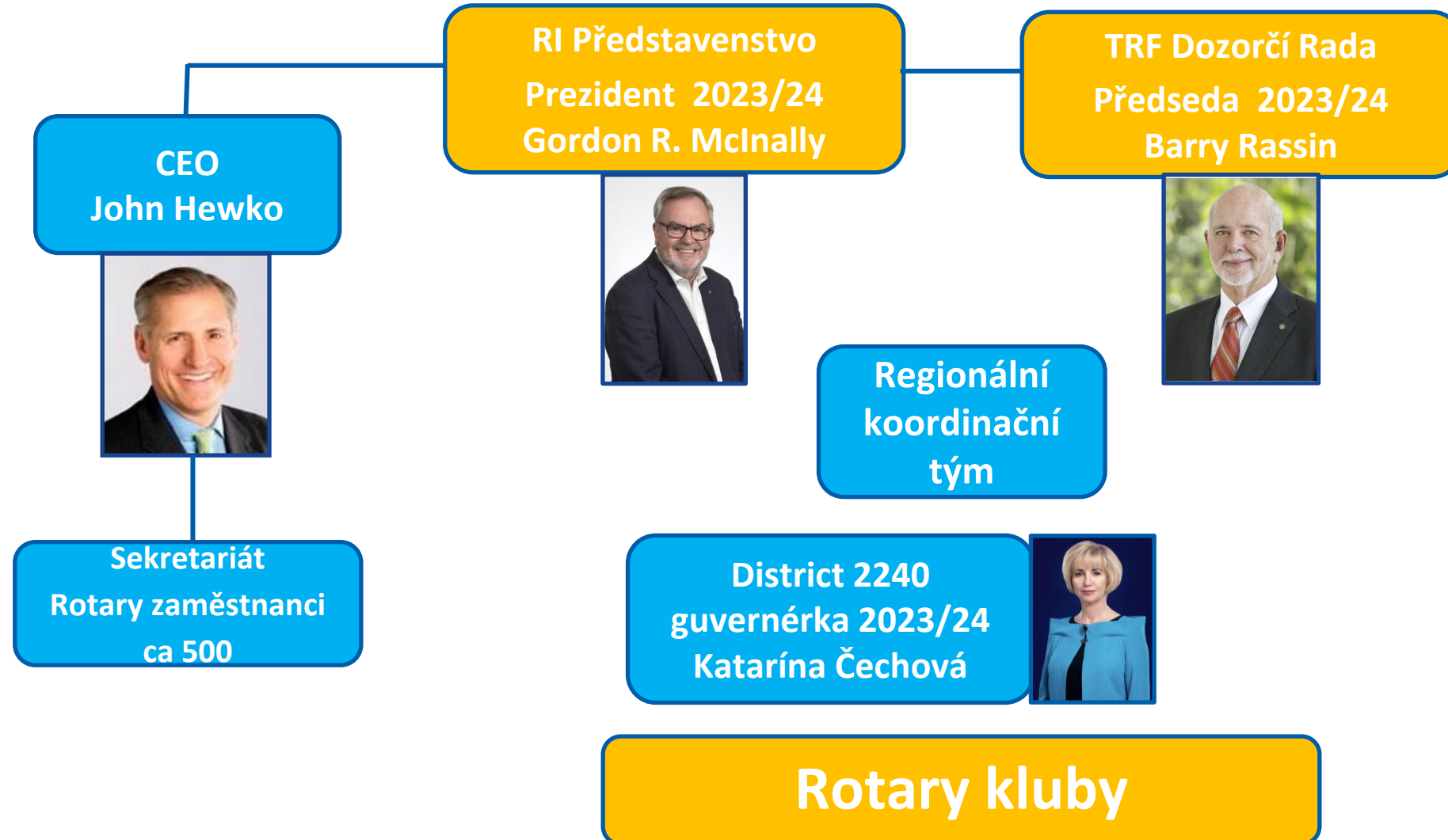



SHARE
systém

CO JE TO SHARE SYSTEM

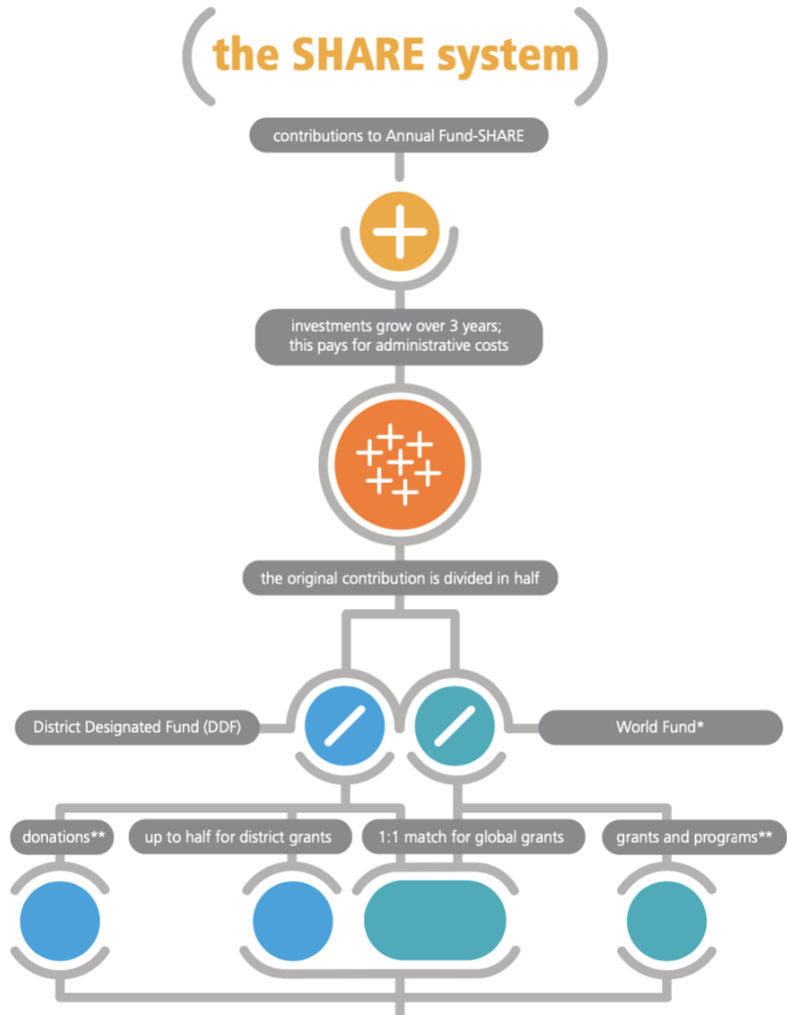

100 000 USD

100 000 USD + výnosy z investic

A) 50 000 USD DDF

B) 50 000 USD WF + výnosy z investic

A) 25 000 USD DG na rok

B) 25 000 USD GG kumulují se v DDF 5 let

DDF na rr 2023/2024 cca 100 000 USD

Annual Fund- SHARE

52 992 USD
35 USD/ člen

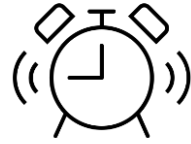

2020-21

2021-22

2022-23

2023-2024

52 992 USD

25 171 USD
World Fund

1325 USD
Admin (5%)

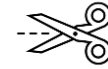

26 496 USD
World Fund
(50%)

26 496 USD
DDF (50%)

13 248 USD
Distriktní Granty
(50%)

13 248 USD
Globální Granty
(50%)

Match
1 USD = 0.8 USD

World Fund

~ 100 000 USD
DDF
rollover

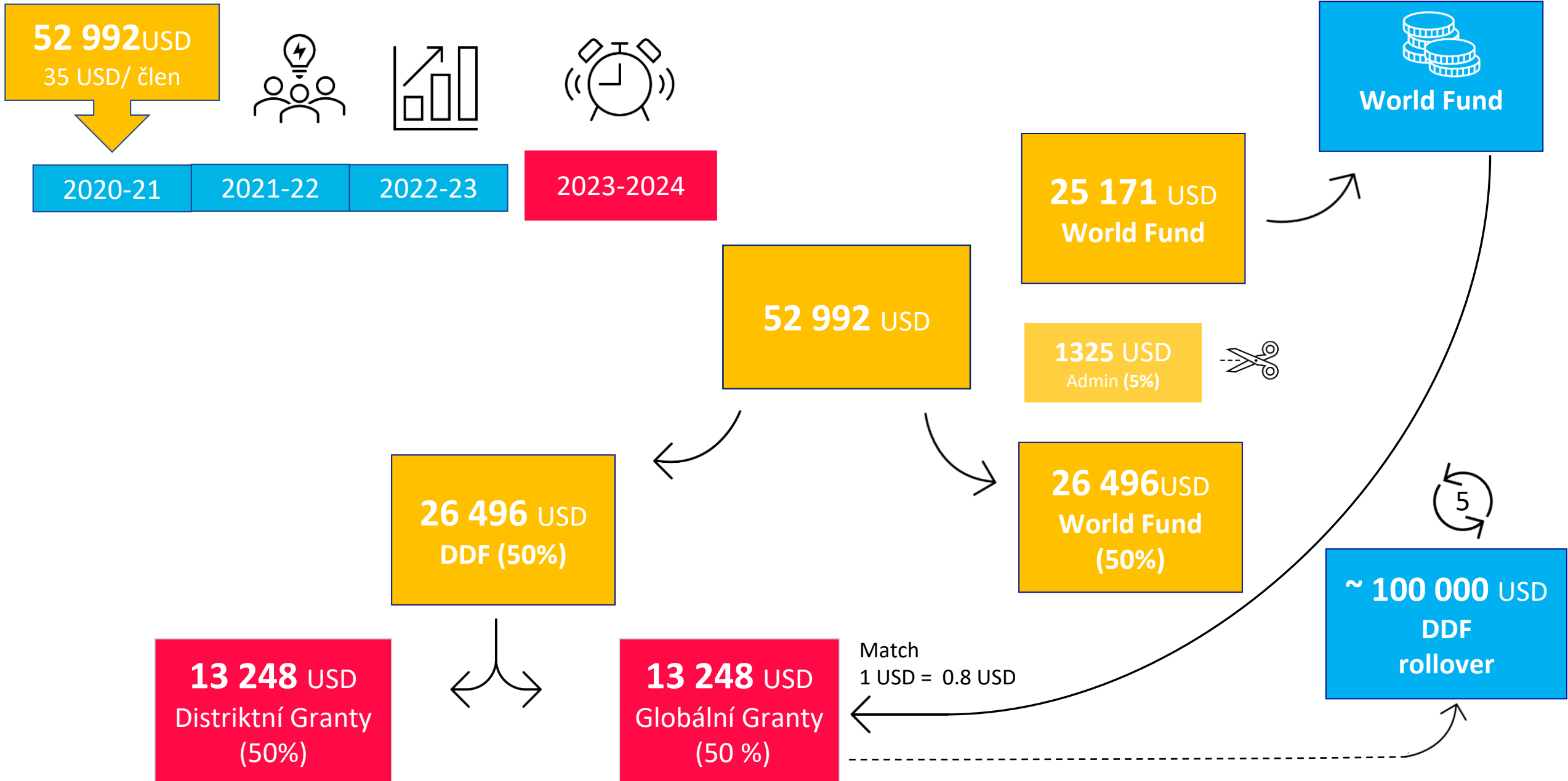

Annual Fund- SHARE

67 523 USD
35 USD/ člen

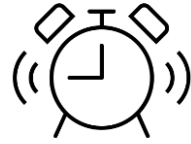

2021-22

2022-23

2023-24

2024-2025

World Fund

67 523 USD

32 073 USD
DDF (47.5 %)

1688 USD
Admin

1688 USD
Admin

32 073 USD
World Fund
(47.5 %)

16 036 USD
Distriktní Granty
(50%)

16 036 USD
Globální Granty
(50%)

~ ? USD
DDF
rollover

Match
1 USD = 0.8 USD

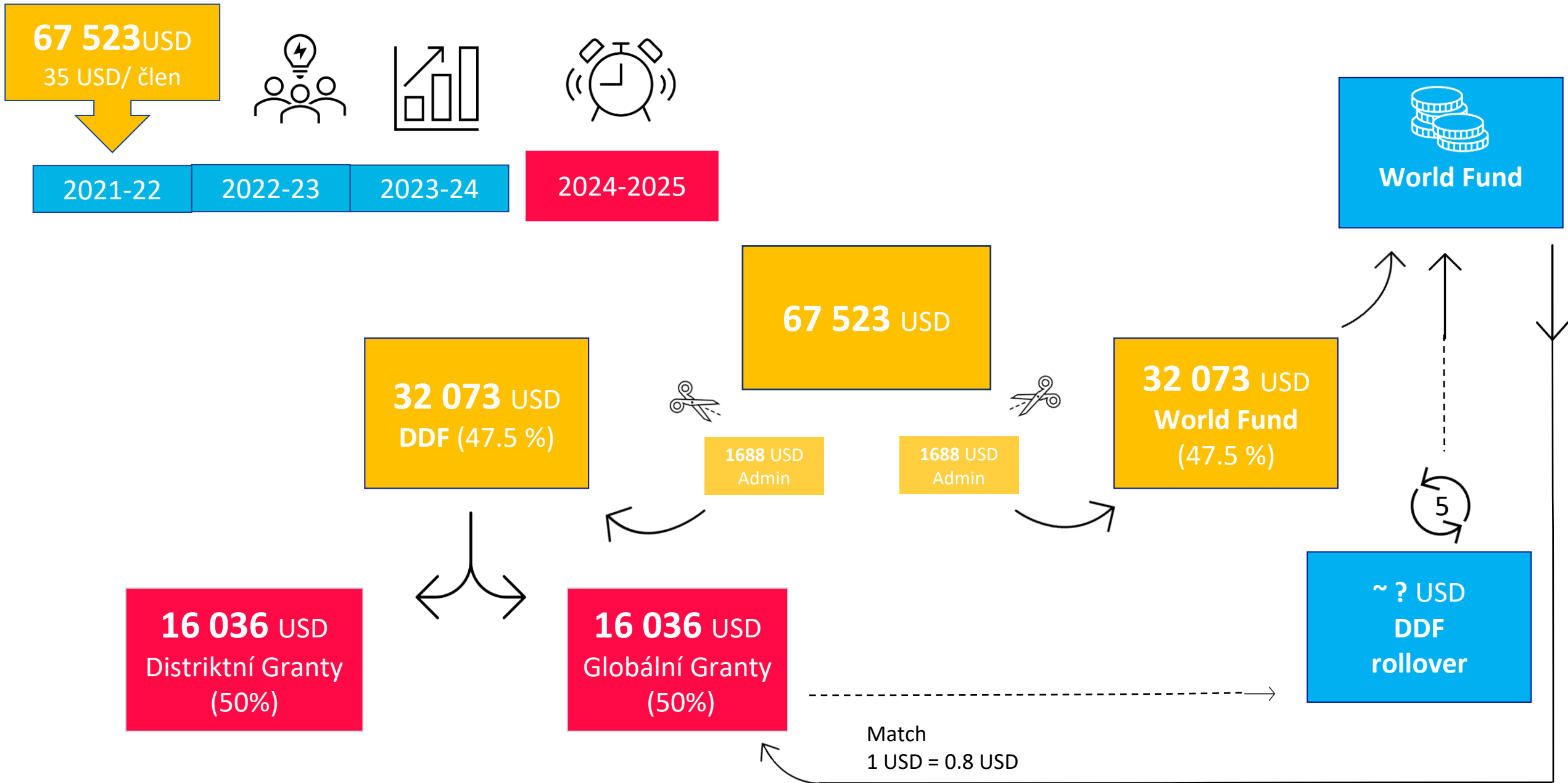



**TRF
PŘÍSPĚVKY
V DETAILU**

SHARE- PŘÍSPĚVKY D2240 V DETAILU

	2018-2019	2019-2020	2020-2021	2021-2022	2022-2023
RC Cheb/ Edger					1500 \$
RC Český Krumlov					500 \$
RC Hluboká n/ Vlt. Golf					1000 \$
RC Košice Classic			1002 \$		
RC Liptovský Mikuláš					1474 \$
RC Pardubice	1000 \$		1000 \$		1456 \$
RC Praha					1500 \$
RC Prague Int.	1001 \$	6473 \$	2191 \$		1120 \$
RC Praha City	1950 \$				
RC Praha staré město	1156 \$	842 \$	1163 \$		1127 \$
D2240	47 640 \$	48 755 \$	47 635 \$	45 885 \$	
TOTAL	52 747 \$	56 071 \$	52 992 \$	<u>67 523 \$</u>	Konečný stav 30. 6. 2023

PŘÍSPĚVKY DO TRF V DETAILU

	2018-2019	2019-2020	2020-2021	2021-2022	2022-2023
RC Cheb/ Edger					1500 \$
RC Hluboká n/Vlt. Golf					1000 \$
RC Jičín Nymburk		1098 \$	1190 \$		
RC Košice Classic		1322 \$	1002 \$		
RC Martin	1244 \$				
RC Ostrava Int.		11 \$			
RC Pardubice	2000 \$	1000 \$	1000 \$		1456 \$
RC Praha					1500 \$
RC Prague Int.	2082 \$	7455 \$	10 275 \$		520 \$
RC Praha City	1950 \$				
RC Praha staré město	1156 \$	1042 \$	1163 \$		
RC Zlín					170 \$
RC Žilina Int.			204 \$		
D2240	66 260 \$	62685 \$	61 245 \$	58 995 \$	
TOTAL	74 696 \$	74 616 \$	76 081 \$	<u>84 920 \$</u>	Konečný stav 30. 6. 2023



TRF D2240
změny

- TRF zodpovědnost D2240
- Dar = povinný příspěvek 35USD + 10USD
- Dar přímo D2240: potvrzení pro FÚ nelze
- Disproporční čerpání DDF

POZOR!!!

ČLENSKÝ POPLATEK NYNÍ
obsahuje 35USD + 10USD

PHF jako ocenění D2240



- TRF zodpovědnost člena/ klubu
- Dar = svobodné rozhodnutí klubu/ člena < 35 USD
- Dar do TRF přes klub: potvrzení pro FÚ
- Nárok na DDF systémem kdo dává víc získá víc

POZOR!!!

ČLENSKÝ POPLATEK PO ZMĚNĚ
ponížen o 35USD

PHF jako poděkování TRF





**Proč přispívat
do TRF**

4 T

- Transparentnost
- Tým 1 400 000 členů
- Top 1%
- Tady něco tvůrčího na T

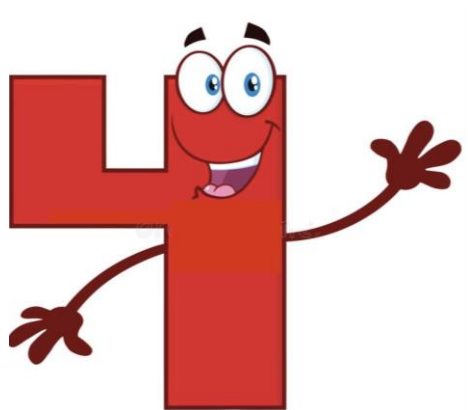

každý dar TRF je jednoduše dohledatelný
podporujeme vlastní projekty napříč zeměmi
od roku 2016 hodnocení 100/100 Charity Navigator
realizujeme kvalitní místní a mezinárodní projekty



VÝBOR NADACE D2240 rr 2023 - 2024

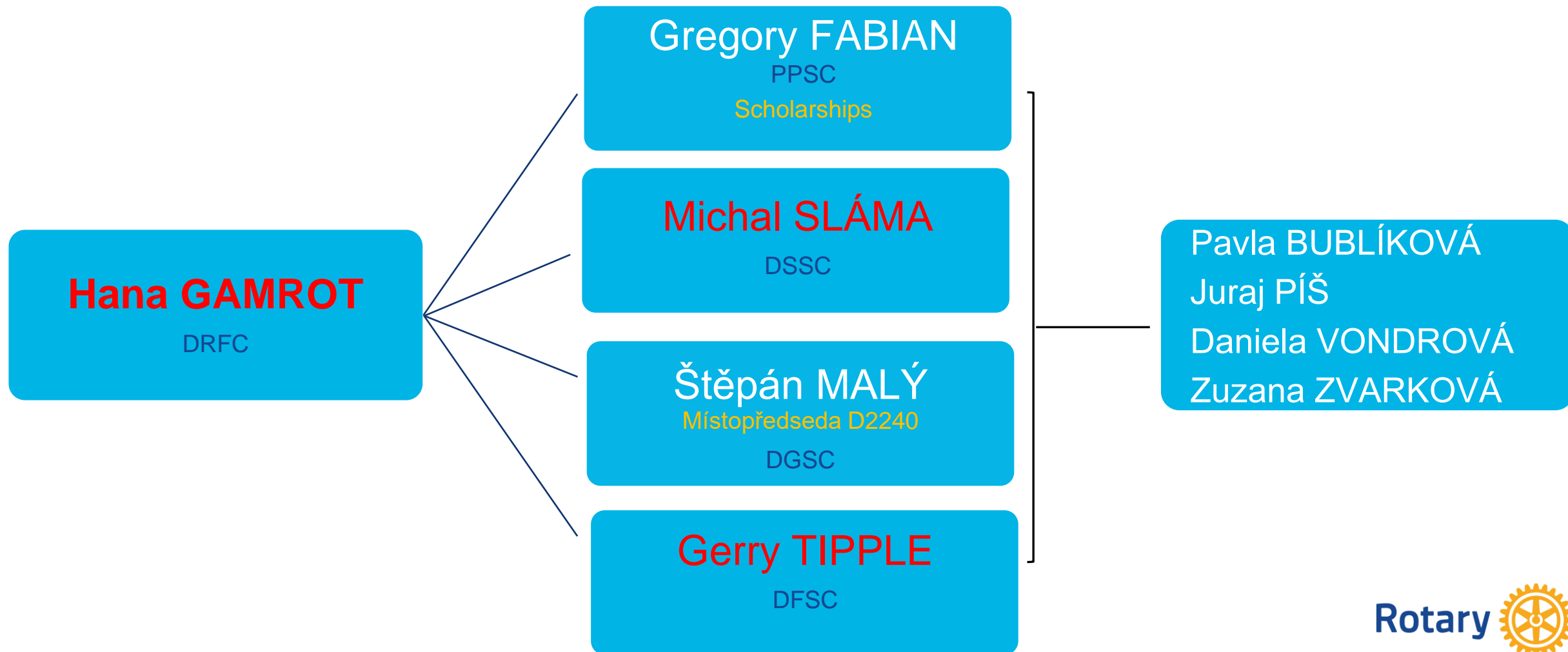

DŮLEŽITÉ KONTAKTY- VÝBOR NADACE D2240

Hana GAMROT

RC Prague Int.

hana@gamrot.cz

+420 608 853 339

Gregory FABIAN

RC Bratislava International

gregory.fabian.jd@gmail.com

+421 915 374 653

Štěpán MALÝ

RC Praha

stepan.maly@gmail.com

+420 773 547 119

Michal SLÁMA

RC Pardubice

michal.slama@implayo.cz

+420 774 656 178

Gerry TIPPLE

RC Prague Int.

gerry.tipple@gmail.com

+420 721 935 615

Další členové výboru:

Pavla BUBLÍKOVÁ

DĚKUJI ZA POZORNOST

Pomáhejme světu doufat.

